



alzheimer home
pitkovice

ZPRAVODAJ



Úvodní slovo

Vážení rodinní příslušníci,

dovolte mi, abych vás po vánočních svátcích srdečně pozdravila a popřála vám vše dobré do nového roku. Věřím, že jste si svátky užili v klidu, ve společnosti svých nejbližších, a že jste společně prožili krásné chvíle, na které budete rádi vzpomínat.

Pro naše klienty jsou právě tyto okamžiky velmi důležité, a proto jsme se i my v našem domově snažili, aby byl jejich vánoční čas naplněn radostí.

Přeje vám i vašim rodinám pevné zdraví, štěstí a spokojenost.

Těšíme se na další spolupráci a společné chvíle v roce 2025.

S úctou a přáním všeho dobrého

Marcela Slowiková

ředitelka zařízení

Košíková

V ALZHEIMER HOME Pitkovice jsme si tentokrát změřili síly v hodů do koše, zahráli jsme si mini košíkovou. Klienti měli 5 míčů, se kterými se trefovali do umělohmotného koše. Procvičili jsme hrubou motoriku, povzbudili soutěživost a podpořili dobrou náladu celého kolektivu.



Maroko s Jakubem

V ALZHEIMER HOME Pitkovic nás opět navštívil Jakub, cestovatel a fotograf s handicapem. Jeho heslo „nic není nemožné „pomáhá mnoha lidem překonat svoje vlastní zdravotní problémy a postavit se proti nepřízni osudu. Dnešní přednáška byla o putování po Maroku. Poutavou formou nám přiblížil zážitky z cest, nechyběly ani krásné fotografie. Vyprávění s vtipem a nadhledem je našim klientům velmi blízké a už se těší na další zážitky. Tak hodně štěstí na Tvých cestách Jakube. 🤖🕶️

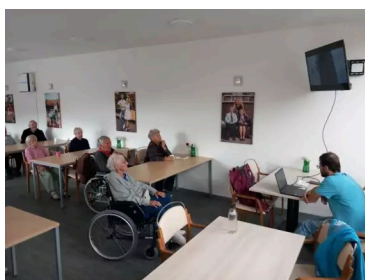
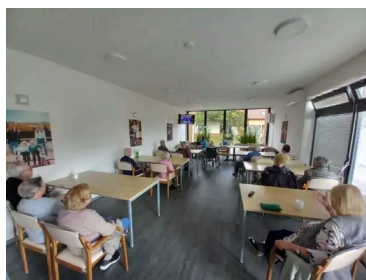

Stromy z listí

Každé roční období má svoje kouzlo. Na podzim jsou to barvy. Spadané barevné listy příroda vybarvila do nekonečných zajímavých vzorů a barev. A tak nás cestou napadlo barevné listy posbírat a vyrobit z nich originální dekoraci-stromečky s listů. A jak to dopadlo? Posuďte sami 😊



Tvoření dárku pro děti

V ALZHEIMER HOME Pitkovice jsme malovali na šišky. Z rozpůlených šišek jsme temperami vytvořili barevné květiny. Klienti malovali se zaujetím a podařilo se jim vykouzlit opravdu krásné květiny. Z hotových výrobků vytvoříme obraz pro naše malé přátele z MŠ Křeslice.

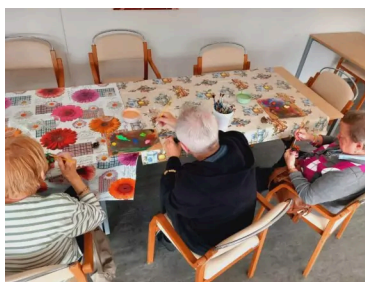

Návštěva farářky v Pitkovicích

V ALZHEIMER HOME Pitkovice nás navštívila paní farářka Mgr. Alžběta Hanychová, farářka České církve evangelické. Své myšlenky a úvahy prokládala písničkami a hrou na piano. Závěrem se klienti společně pomodlili. Paní farářka k nám bude docházet i na individuální rozhovory. Duchovní a spirituální rozměr pomáhá člověku dívat se na život z širší perspektivy. Zejména starším lidem víra pomáhá k psychické vyrovnanosti a pozitivnějšímu vnímání světa, což přispívá k jeho zdraví a celkové kvalitě života.

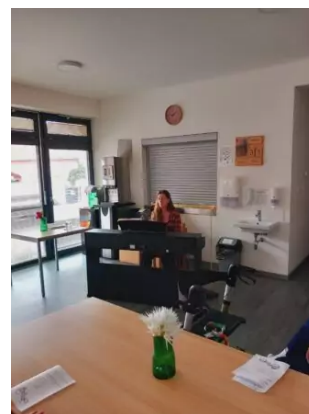

Zvířata z Boušic opět v Pitkovicích

V ALZHEIMER HOME Pitkovice nás po delší době zase navštívili naši zvířecí kamarádi z Boušic. Psí kamarádky Kleopatra a Činta, slepičky Sněhurka, Popelka a kohout Honzík. Paní Eva s sebou tentokrát přivezla ještě kůzle Kačenku, králíky a kočky. Atmosféra byla úžasná, klienti si užívali přítomnosti zvířat, nejráději by je ubytovali v našem domově. 🤗 🐶 🐱 🐰 🐔



Prosincová návštěva kostela

V ALZHEIMER HOME Pitkovice jsme v tomto předvánočním čase navštívili kostel Věch svatých v Praze-Uhřetěvesi. Pan farář nás seznámil s historií kostela, jeho interiér je moc krásný. Povídali jsme si o adventním čase a o jeho významu. Bylo to příjemné zastavení určené k zamyšlení a rozjímání.



Canisterapie v Pitkovicích

V ALZHEIMER HOME Pitkovice se snažíme každý den přinášet radost našim klientům. Dnes nás navštívil speciální čtyřnohý terapeut – pes Yamie, který dokázal vyvolat úsměvy, vzbudit zájem a přinést klid i radost. 🐾 Yamie nám ukázal, jak léčivá může být přítomnost zvířat – a jak důležitý je pro každého pocit propojení a lásky. Děkujeme Yamie a jeho páníčkovi za krásné chvíle, které přinesli našim klientům. ☀️



Návštěva dětí v Pitkovicích

V ALZHEIMER HOME Pitkovice nás navštívily děti z MŠ Křeslice. Byla to poslední návštěva tohoto roku. Zaspívali jsme si vánoční koledy, děti nám zarecitovaly básničky, společně jsme ozdobili vánoční stromek a vyměnili si drobné dárky. Na zdobení jsme použili bílé keramické ozdoby s červeným srdcem, vyráběné dětmi a klienty v minulých týdnech. Klienti načerpali energii z radosti, upřímnosti a úžasné vitality těch nejmenších. Bylo to moc příjemně strávené dopoledne.



Cestovatel Jakub – Vánoce ve světě

V ALZHEIMER HOME Pitkovice nás opět navštívil cestovatel Jakub. Jeho heslo „nic není nemožné „, pomáhá mnoha lidem překonat vlastní zdravotní problémy a postavit se proti nepřízní osudu. Dnešní přednáška byla o tom, jak se slaví Vánoce ve světě. Jakubovo vyprávění je nesmírně působivé a už nyní se těšíme na další zážitky z jeho cest.



V Pitkovicích pečeme cukroví

V ALZHEIMER HOME Pitkovice jsme pekli vánočního cukroví. Klienti se do pečení pustili se zaujetím a práce nám šla hezky od ruky. Atmosféra byla vánoční, po celém domově vonělo cukroví, pouštěli jsme si vánoční koledy. Výsledkem bylo linecké cukroví a vanilkové rohlíčky. Druhý den jsme mazali cukroví marmeládou. Nevydrželi jsme a rovnou jsme ochutnávali. Bylo to moc příjemné odpoledne.



Vánoční setkání v Pitkovicích

V ALZHEIMER HOME Pitkovice jsme v tomto předvánočním čase uspořádali setkání s klienty a jejich příbuznými. Rádi bychom touto cestou poděkovali všem za hojnou účast na našem vánočním setkání. Velice si vážíme Vaší podpory a důvěry v naše konání. Přejeme Vám krásné a radostné prožití vánočních svátků a mnoho zdraví do Nového roku.



Významná jubilea

Kdo slavil narozeniny v říjnu?

Petr 81 let, Miroslav 77 let, Miloslav 88 let

Kdo slavil narozeniny v listopadu?

Libuše 84 let, Věra 93 let, Zdeňka 94 let, Jitka 78 let, Miloslava 91 let

Kdo slavil narozeniny v prosinci?

Eva 85 let, Eva 94 let, Marta 95 let, František 93 let, Ilja 80 let, Hana 93 let, Marie 87 let

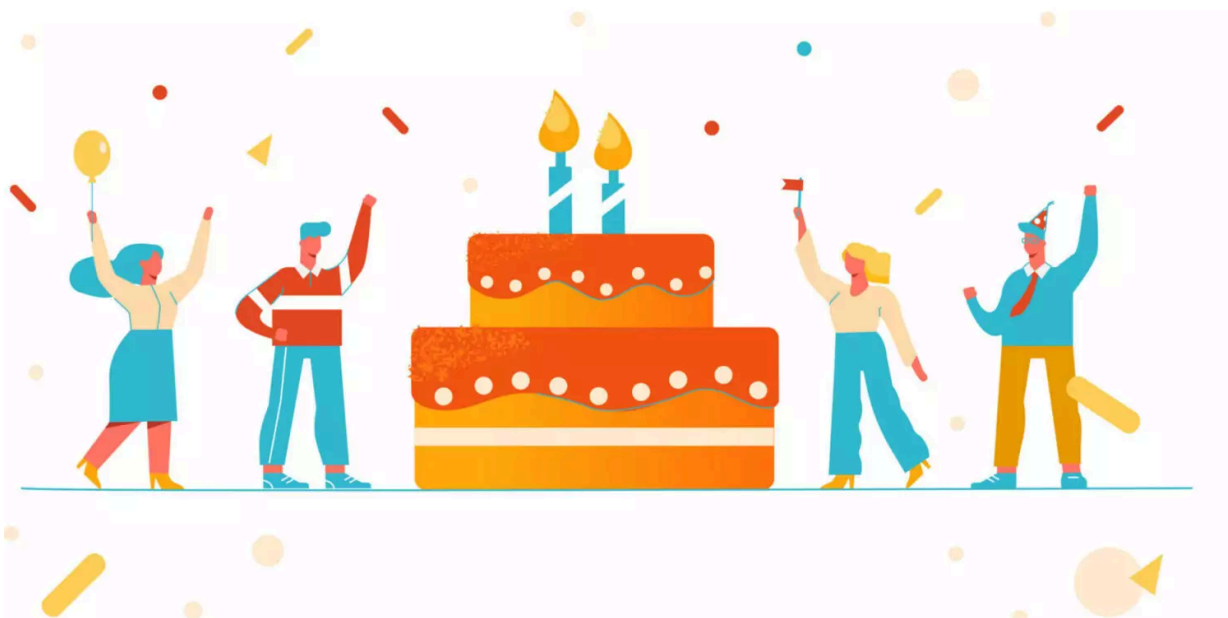

Poslání služby

Domov se zvláštním režimem poskytuje komplexní a individuálně zaměřené, celoroční pobytové služby osobám s Alzheimerovou chorobou a ostatními typy demence, které již nemohou zůstat ve svém vlastním domácím prostředí.

Služba pro své klienty zajišťuje podporu, pomoc, péči ve všech oblastech života klienta, které klient není schopen zvládnout samostatně. Nabízí klientům možnost společenských kontaktů, poskytuje podporu při rozhodování, naplňování přání a vůle klienta s ohledem na jeho možnosti a schopnosti.

Cíle

- Rozvíjet nebo alespoň zachovat stávající soběstačnost klienta a snaha udržet co nejdéle jeho schopnosti a dovednosti, které vedou k zachování kvalit jeho života.
- Zajistit klientovi bezpečné prostředí.
- Zabezpečit kvalitní a dostupnou zdravotní péči odpovídající zdravotnímu stavu klienta.
- Vytvořit kvalitní podmínky pro bydlení klienta včetně podpory dobré atmosféry a pohody.
- Rozvíjet sociální kontakty, podporovat přirozené vztahy s rodinou, přáteli.
- Přiblížit způsob života klienta co nejvíce k životnímu standardu věkově srovnatelné populace, žijící mimo Domov.

Zásady

- Dodržování a respektování práv klienta, jeho svobodné volby, zachování lidské důstojnosti, dodržování lidských práv a svobod.
- Individualizace služby, princip profesionality.

Cílová skupina

Osoby s Alzheimerovou chorobou a ostatními typy demence od 40 let věku, které mají snížené schopnosti svou nepříznivou sociální situaci zvládat a řešit a potřebují pravidelnou pomoc druhé osoby.

Bc. Marcela Slowiková

Ředitelka zařízení

 +420 731 647 447 marcela.slowikova@alzheimershome.cz**Lenka Zoulová**

Vrchní sestra

 +420 607 025 719 lenka.zoulova@alzheimershome.cz**Bc. Hana Soukupová, Dis.**

Sociální pracovnice

 +420 720 954 212 hana.soukupova@alzheimershome.cz**Kateřina Kněžourková**

Vedoucí sociální péče

 +420 722 057 602 katerina.knezourkova@alzheimershome.cz

ALZHEIMER HOME Pitkovice

Žampiónová ul. 331

104 00 Praha 10 – Pitkovice